



คู่มือการปฏิบัติงาน
งานคำร้องการปฏิบัติราชการ

กลุ่มอำนวยการ
สำนักงานเขตพื้นที่การศึกษาประถมศึกษาศรีสะเกษ เขต 1



ประเภทเอกสาร : คู่มือขั้นตอนการดำเนินงาน
ชื่อเอกสาร : งานคุ้มครองการปฏิบัติราชการ

1. ชื่องาน : งานคำรับรองการปฏิบัติราชการ

2. วัตถุประสงค์

เพื่อให้สำนักงานเขตพื้นที่การศึกษา สามารถบริหารจัดการตามภารกิจ สอดคล้องกับพระราชกฤษฎีกาว่าด้วยหลักเกณฑ์และวิธีการบริหารกิจการบ้านเมืองที่ดี พ.ศ. 2546

3. ขอบเขตของงาน

สำนักงานเขตพื้นที่การศึกษา ปฏิบัติราชการประจำปี โดยมีกรอบและแนวทางของสำนักงาน ก.พ.ร. และ กพร.สพฐ. กำหนด

4. คำจำกัดความ

“สำนักงานเขตพื้นที่การศึกษา” หมายถึง สำนักงานเขตพื้นที่การศึกษาประถมศึกษา และสำนักงานเขตพื้นที่ศึกษามัธยมศึกษา

“เจ้าภาพหลัก” หมายถึง กลุ่มอำนวยการ

“เจ้าภาพรอง” หมายถึง บริหารงานบุคคล กลุ่มนโยบายและแผน กลุ่มส่งเสริมการจัดการศึกษา กลุ่มนิเทศ ติดตามและประเมินผลการจัดการศึกษา กลุ่มบริหารงานการเงินและสินทรัพย์ หน่วยตรวจสอบภายใน และกลุ่มส่งเสริมสถานศึกษาเอกชน (ยกเว้น สพม.)

“คณะทำงาน” หมายถึง ทีมงานบุคลากรของสำนักงานเขตพื้นที่การศึกษาที่ได้รับมอบหมายให้ขับเคลื่อนงานคำรับรองการปฏิบัติราชการรายมิติและตัวชี้วัด

“เจ้าหน้าที่” หมายถึง บุคลากรผู้รับผิดชอบ /ผู้ที่ได้รับมอบหมายให้ปฏิบัติงานคำรับรองการปฏิบัติราชการ

5. ขั้นตอนการปฏิบัติงาน

1. เจ้าภาพหลักและเจ้าภาพรอง ศึกษา วิเคราะห์ แนวทางการปฏิบัติงาน เกณฑ์การให้คะแนน และค่าเป้าหมายการให้บริการสาธารณะ (PSA)

2. เจ้าภาพหลักและเจ้าภาพรอง สร้างทีมงาน มอบหมายคณะทำงาน ผู้กำกับดูแลตัวชี้วัด และ ผู้รับผิดชอบตัวชี้วัด

3. เจ้าภาพหลักและเจ้าภาพรอง จัดเก็บข้อมูลพื้นฐาน, ข้อมูลปีฐาน(based lines) เพื่อให้ผู้รับผิดชอบกำหนดแนวทางการบรรลุเป้าหมายสำหรับตัวชี้วัดที่รับผิดชอบ

4. เจ้าภาพหลัก และเจ้าภาพรอง ดำเนินการสื่อสารเพื่อให้คณะทำงาน ผู้รับผิดชอบ มีความรู้ ความเข้าใจ และ ความสำคัญของคำรับรองการปฏิบัติราชการที่ส่งผลต่อการปฏิบัติราชการของบุคลากรทุกคนและสำนักงานเขตพื้นที่การศึกษา รวมถึงแนวทางการจัดทำคำรับรองการปฏิบัติราชการประจำปีงบประมาณ การจัดทำรายละเอียดตัวชี้วัด (KPI's Template)

5. เจ้าภาพหลักและเจ้าภาพรอง ขับเคลื่อน รายงานผลตามปฏิทินปฏิบัติงานกำหนด

6. ผู้อำนวยการสำนักงานเขตพื้นที่การศึกษาจัดทำข้อตกลงการปฏิบัติงานกับบุคลากรใน

สำนักงานเขตพื้นที่การศึกษา ผู้อำนวยการสถานศึกษา เลขานุการคณะกรรมการการศึกษาขั้นพื้นฐาน หรือผู้ว่าราชการจังหวัด (ถ้ามี)

7. เจ้าภาพหลักและเจ้าภาพรอง ประเมินผล และรายงานผลรอบ 6 เดือน 9 เดือน และ 12 เดือน ตามที่ สพฐ./จังหวัด(ถ้ามี) กำหนด

8. ตรวจสอบผลการรับรอง / จัดส่งข้อมูลเพิ่มเติม

9. สรุป รายงานผล

6. Flow Chart การปฏิบัติงาน

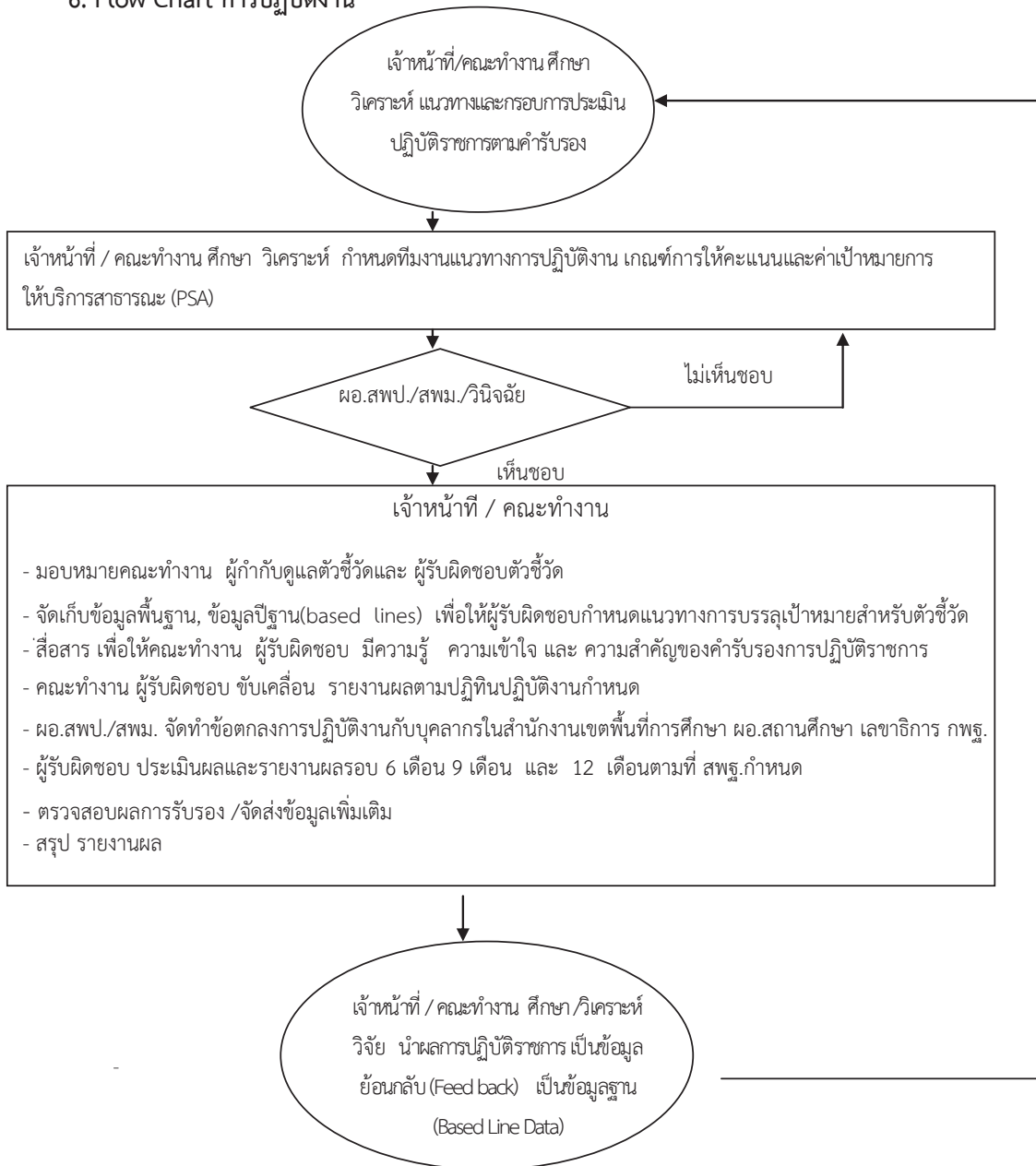

7. แบบฟอร์มที่ใช้

แบบตามที่ สพฐ.กำหนด

8. เอกสาร/หลักฐานอ้างอิง

- 8.1 พระราชกฤษฎีกาว่าด้วยหลักเกณฑ์และวิธีการบริหารกิจการบ้านเมืองที่ดี พ.ศ. 2546
- 8.2 ระเบียบบริหารราชการกระทรวงศึกษาธิการ พ.ศ.2546
- 8.3 ประกาศกระทรวงศึกษาธิการ เรื่อง การแบ่งส่วนราชการภายในสำนักงานเขตพื้นที่การศึกษามัธยมศึกษา พ.ศ.2553
- 8.4 ประกาศกระทรวงศึกษาธิการ เรื่อง การแบ่งส่วนราชการภายในสำนักงานเขตพื้นที่การศึกษาประถมศึกษา พ.ศ.2553
- 8.5 หลักเกณฑ์และวิธีการพัฒนาคุณภาพการบริหารจัดการภาครัฐ
- 8.6 พระราชบัญญัติการศึกษาแห่งชาติ พ.ศ. 2542 และที่แก้ไขเพิ่มเติม (ฉบับที่ 2) พ.ศ. 2545
- 8.7 แนวทางการปฏิบัติราชการตามคำรับรองการปฏิบัติราชการ

9. สรุปมาตรฐานงานของสำนักงานเขตพื้นที่การศึกษา

ชื่องาน ; งานคำรับรองการปฏิบัติราชการของเขตพื้นที่การศึกษา		สำนักงานเขตพื้นที่การศึกษา..... กลุ่มอำนวยการ		รหัสเอกสาร	
วัตถุประสงค์: เพื่อให้สำนักงานเขตพื้นที่การศึกษา สามารถบริหารจัดการตามภารกิจ สอดคล้องกับ พระราชบัญญัติว่าด้วยหลักเกณฑ์และวิธีการบริหารกิจการบ้านเมืองที่ดี พ.ศ. 2546		รายละเอียดงาน		มาตรฐานคุณภาพงาน	
ลำดับที่	ผังขั้นตอนการทำงาน	รายละเอียดงาน	เวลาดำเนินการ	ผู้รับผิดชอบ	หมายเหตุ
1.	<pre> graph TD A([ศึกษา วิเคราะห์ แนวทางการปฏิบัติงาน มาตรฐานการให้คะแนนและค่าเป้าหมายการให้บริการสาธารณะ]) --> B{ผอ.สพป./สพม.พิจารณา} B --> C[สร้างทีมงาน มอบหมายคณะทำงาน ผู้กำกับดูแลตัวชี้วัดและ ผู้รับผิดชอบตัวชี้วัด] </pre>	ศึกษา วิเคราะห์ แนวทางการปฏิบัติงาน มาตรฐานการให้คะแนนและค่าเป้าหมายการให้บริการสาธารณะ (PSA)	1 สัปดาห์	จนท. / คณะทำงาน	
2.		นำเสนอผู้อำนวยการสำนักงานเขตพื้นที่การศึกษา ประถมศึกษา /มัธยมศึกษาพิจารณาให้ความเห็นชอบ ลงนามคำสั่ง/มอบหมายงาน	2 วัน	จนท.	
3.		สร้างทีมงาน มอบหมายคณะทำงาน ผู้กำกับดูแลตัวชี้วัด และ ผู้รับผิดชอบตัวชี้วัด	1 สัปดาห์	จนท. / คณะทำงาน	
4.		จัดเก็บข้อมูลพื้นฐาน, ข้อมูลพื้นฐาน(based lines) เพื่อให้ผู้รับผิดชอบกำหนดแนวทางการบรรลุเป้าหมายสำหรับตัวชี้วัดที่รับผิดชอบ	1 สัปดาห์	จนท.	
5.		สื่อสาร เพื่อให้คณะทำงาน ผู้รับผิดชอบ มีความรู้ ความเข้าใจ และ ความสำคัญของการปฏิบัติราชการที่ส่งผลกระทบต่อคุณภาพการศึกษา รวมถึงแนวทางการจัดทำคำรับรองการปฏิบัติราชการประจำปีงบประมาณ การจัดทำรายละเอียดตัวชี้วัด (KPIs Template)	3 สัปดาห์	จนท.	
6.		คณะทำงาน ผู้รับผิดชอบ ขับเคลื่อน รายงานแผนตามปฏิทินปฏิบัติงานกำหนด		จนท. / คณะทำงาน	สำนักงานเขตพื้นที่การศึกษา มีผลการปฏิบัติราชการบรรลุเป้าหมาย ตัวชี้วัดที่กำหนด

9 สรุปมาตรฐานงานของสำนักงานเขตพื้นที่การศึกษา

ชื่องาน ; งานคุ้มครองการปฏิบัติราชการของเขตพื้นที่การศึกษา		สำนักงานเขตพื้นที่การศึกษา..... กลุ่มอำนาจการ		รหัสเอกสาร	
วัตถุประสงค์: เพื่อให้สำนักงานเขตพื้นที่การศึกษา สามารถบริหารจัดการตามภารกิจ สอดคล้องกับพระราชบัญญัติว่าด้วยหลักเกณฑ์และวิธีการบริหารกิจการบ้านเมืองที่ดี พ.ศ. 2546		เวลาดำเนินการ		ผู้รับผิดชอบ	
ลำดับที่	ผังขั้นตอนการดำเนินงาน	รายละเอียดงาน	มาตรฐานคุณภาพงาน	ผู้รับผิดชอบ	หมายเหตุ
7.	<pre> graph TD A[ส่งขั้นตอนการดำเนินงาน] --> B[จัดทำข้อตกลงการปฏิบัติงาน] B --> C[ศึกษา วิเคราะห์ วิจัย / รายงานผล] C --> D[ตรวจสอบผลการรับรอง / จัดส่งข้อมูลเพิ่มเติม] D --> E[สรุป รายงานผล] </pre>	ผู้อำนวยการสำนักงานเขตพื้นที่การศึกษาจัดทำข้อตกลงการปฏิบัติงานกับบุคลากรในสำนักงานเขตพื้นที่การศึกษา ผู้อำนวยการสถานศึกษา เลขที่การคณะกรรมการการศึกษาขั้นพื้นฐานหรือผู้อำนวยการจังหวัด (ถ้ามี) ผู้รับผิดชอบ ประเมินผลและรายงานผลรอบ 6 เดือน 9 เดือน และ 12 เดือนตามที่ สทฐ./จังหวัด(ถ้ามี) กำหนด	1 วัน	จนท.	
8.		ตรวจสอบผลการรับรอง / จัดส่งข้อมูลเพิ่มเติม	รอบ 6 เดือน รอบ 9 เดือน รอบ 12 เดือน	จนท. / คณะทำงาน	
9.		สรุป รายงานผล	1 เดือน	จนท.	
10.			เอกสารรายงานผลการปฏิบัติราชการ	จนท. / คณะทำงาน	

เอกสารอ้างอิง : 1. ระเบียบบริหารราชการกระทรวงศึกษาธิการ พ.ศ.2546
 2. ประกาศกระทรวงศึกษาธิการ เรื่อง การแบ่งส่วนราชการภายในสำนักงานเขตพื้นที่การศึกษามัธยมศึกษา พ.ศ.2553
 3. ประกาศกระทรวงศึกษาธิการ เรื่อง การแบ่งส่วนราชการภายในสำนักงานเขตพื้นที่การศึกษาระดับมัธยมศึกษา พ.ศ.2553
 4. หลักเกณฑ์และวิธีการพัฒนาคุณภาพการบริหารจัดการภาครัฐ
 5. คำรับรองการปฏิบัติราชการ พ.ศ.....

คำอธิบายสัญลักษณ์ผังขั้นตอน ○ จุดเริ่มต้นหรือสิ้นสุดกระบวนการงาน □ กิจกรรมงานหรือการปฏิบัติ ◊ การตัดสินใจ ➡ ทิศทางหรือการเคลื่อนไหวของงาน ○ จุดเชื่อมต่อระหว่างหน้า (ถ้าไม่แจ้งภายใน 1 หน้า)