



คู่มือการปฏิบัติงาน
สำนักงานเขตพื้นที่การศึกษา



Administration Group

สำนักงานเขตพื้นที่การศึกษาประถมศึกษาศรีสะเกษ เขต ๑

สำนักงานคณะกรรมการการศึกษาขั้นพื้นฐาน

กระทรวงศึกษาธิการ



ประเภทเอกสาร : คู่มือขั้นตอนการดำเนินงาน / การวิเคราะห์งาน
ชื่อเอกสาร : งานจัดระบบบริหารงานสำนักงานเขตพื้นที่การศึกษา
1) งานจัดระบบบริหารงาน

1. ชื่องาน : งานจัดระบบบริหารงาน

2. วัตถุประสงค์

เพื่อให้สำนักงานเขตพื้นที่การศึกษาสามารถบริหารจัดการภารกิจหน้าที่ความรับผิดชอบของสำนักงานเขตพื้นที่การศึกษาได้อย่างมีประสิทธิภาพ ได้มาตรฐาน

3. ขอบเขตของงาน

ครอบคลุมกระบวนการดำเนินงานตั้งแต่ การดำเนินงานตามภารกิจหน้าที่ความรับผิดชอบ โครงสร้าง การแบ่งส่วนราชการ ของสำนักงานเขตพื้นที่การศึกษาที่สอดคล้องกับประกาศกระทรวงศึกษาธิการ ปรับปรุงโครงการการแบ่งส่วนราชการภายใน ที่สอดคล้องกับบริบท การบริหารสำนักงานเขตพื้นที่การศึกษา และวิจัย/ประเมินผล การดำเนินงานตามภารกิจหน้าที่ ความรับผิดชอบ โครงสร้าง การแบ่งส่วนราชการ ของสำนักงานเขตพื้นที่การศึกษาประกาศกระทรวงศึกษาธิการและการแบ่งส่วนราชการเป็นกลุ่มงานภายใน

4. คำจำกัดความ

“สำนักงานเขตพื้นที่การศึกษา” หมายถึง สำนักงานเขตพื้นที่การศึกษาประถมศึกษา และสำนักงานเขตพื้นที่ศึกษามัธยมศึกษา

“ผู้อำนวยการสำนักงานเขตพื้นที่การศึกษา” หมายถึง ผู้บังคับบัญชาสูงสุดของสำนักงานเขตพื้นที่การศึกษาตามกฎหมายว่าด้วยระเบียบบริหารราชการกระทรวงศึกษาธิการ

“หัวหน้าภายในส่วนราชการระดับสำนักงานเขตพื้นที่การศึกษา” หมายถึง ผู้อำนวยการกลุ่มอำนาจการ ผู้อำนวยการกลุ่มบริหารงานบุคคล ผู้อำนวยการกลุ่มนโยบายและแผน ผู้อำนวยการกลุ่มส่งเสริมการจัดการศึกษา หัวหน้ากลุ่มนิเทศติดตามและประเมินผลการจัดการศึกษา ผู้อำนวยการกลุ่มบริหารงานการเงินและสินทรัพย์ ผู้อำนวยการหน่วยตรวจสอบภายใน และผู้อำนวยการกลุ่มส่งเสริมสถานศึกษาเอกชน (ยกเว้น สพม.)

“คณะกรรมการเขตพื้นที่การศึกษา” หมายถึง องค์คณะบุคคลที่มีอำนาจหน้าที่ตามมาตรา 38 แห่งพระราชบัญญัติการศึกษาแห่งชาติ พ.ศ. 2542 และที่แก้ไขเพิ่มเติม พ.ศ. 2545 และมาตรา 38 แห่งพระราชบัญญัติระเบียบบริหารราชการกระทรวงศึกษาธิการ โดยมีอำนาจหน้าที่ให้ความเห็นชอบการแบ่งส่วนราชการเป็นกลุ่มงานภายในกลุ่มภารกิจของสำนักงานเขตพื้นที่การศึกษา

“คณะทำงาน” หมายถึง คณะทำงานที่ผู้อำนวยการสำนักงานเขตพื้นที่การศึกษา แต่งตั้ง/มอบหมายให้วิเคราะห์การกำหนด/แบ่งส่วนราชการภายในสำนักงานเขตพื้นที่การศึกษาและติดตามประเมินผล

“เจ้าหน้าที่” หมายถึง ผู้รับผิดชอบ/ผู้ที่ได้รับมอบหมายให้ปฏิบัติงานจัดระบบบริหารงาน/วิเคราะห์การกำหนด/แบ่งส่วนราชการภายในสำนักงานเขตพื้นที่การศึกษา

5. ขั้นตอนการปฏิบัติงาน

- 5.1 ศึกษา วิเคราะห์ ตรวจสอบการดำเนินงานตามภารกิจหน้าที่ความรับผิดชอบ โครงสร้าง การแบ่งส่วนราชการ ของสำนักงานเขตพื้นที่การศึกษาที่สอดคล้องกับประกาศกระทรวงศึกษาธิการ
- 5.2 ศึกษา สังเคราะห์ ออกแบบ จัดระบบการทำงาน กระบวนการ ปรับปรุงโครงสร้างการแบ่งส่วนราชการภายใน ที่สอดคล้องกับบริบทการบริหารสำนักงานเขตพื้นที่การศึกษา
- 5.3 นำเสนอคณะกรรมการเขตพื้นที่การศึกษาพิจารณาให้ความเห็นชอบการแบ่งส่วนราชการ เป็นกลุ่มงานภายในสำนักงานเขตพื้นที่การศึกษาและแจ้งกลุ่มบริหารงานบุคคลดำเนินการด้านบุคลากร
- 5.4 ประกาศการแบ่งส่วนราชการให้หน่วยงานที่เกี่ยวข้องและสถานศึกษาทราบ
- 5.5 ดำเนินการบริหารจัดการให้เป็นไปตามโครงสร้างการแบ่งส่วนราชการที่กำหนด
- 5.6 วิจัย/ประเมินผล การดำเนินงานตามภารกิจหน้าที่ความรับผิดชอบโครงสร้าง การแบ่งส่วนราชการ ของสำนักงานเขตพื้นที่การศึกษาประกาศกระทรวงศึกษาธิการและการแบ่งส่วนราชการเป็นกลุ่มงานภายใน
- 5.7 ศึกษา /สังเคราะห์ ปัญหา อุปสรรค ข้อเสนอแนะ เพื่อเป็นข้อมูลปรับปรุง /พัฒนาคุณภาพการให้บริการ

6. Flow Chart การปฏิบัติงาน

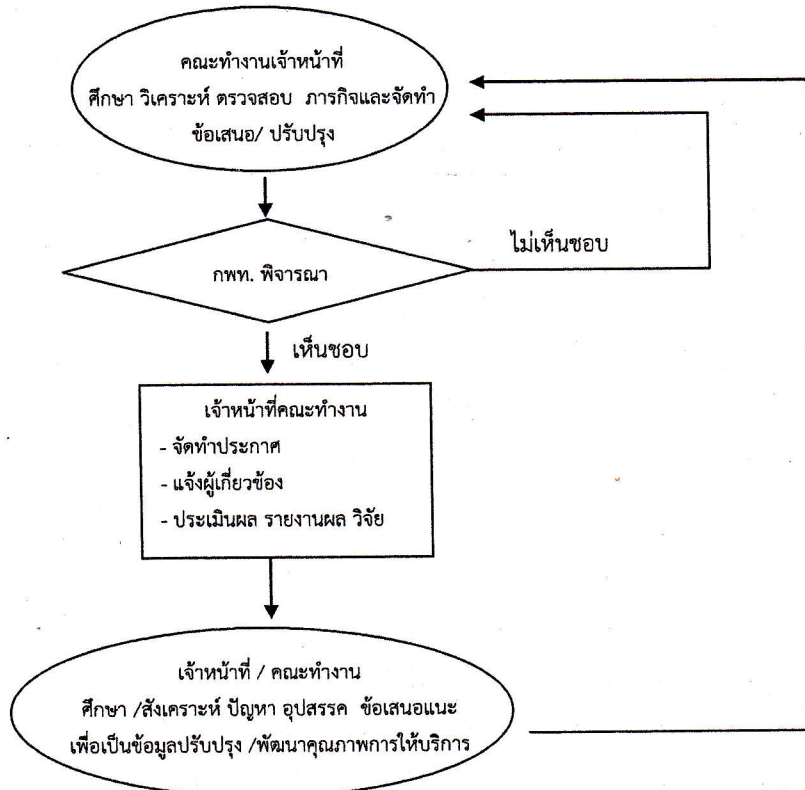





7. แบบฟอร์มที่ใช้

8. เอกสาร/ หลักฐานอ้างอิง

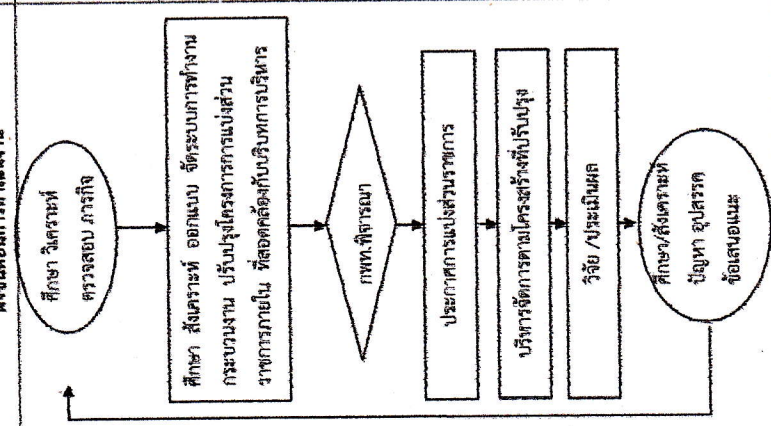
- 8.1 ระเบียบบริหารราชการกระทรวงศึกษาธิการ พ.ศ.2546
- 8.2 ประกาศกระทรวงศึกษาธิการ เรื่อง การแบ่งส่วนราชการภายในสำนักงานเขตพื้นที่การศึกษามัธยมศึกษา พ.ศ.2553
- 8.3 ประกาศกระทรวงศึกษาธิการ เรื่อง การแบ่งส่วนราชการภายในสำนักงานเขตพื้นที่การศึกษาประถมศึกษา พ.ศ.2553
- 8.4 กฎกระทรวงว่าด้วยหลักเกณฑ์และวิธีการกระจายอำนาจการบริหารและการจัดการศึกษา พ.ศ. 2550

9 สรุปภาพรวมงานของสำนักงานเขตพื้นที่การศึกษา

ชื่องาน : งานจัดระบบบริหารงาน		สำนักงานเขตพื้นที่การศึกษา..... กลุ่มอำนาจการ		วัตถุประสงค์ :		
วัตถุประสงค์ : เพื่อใช้สำนักงานเขตพื้นที่การศึกษาสามารถบริหารจัดการภารกิจหน้าที่		ความรับผิดชอบของสำนักงานเขตพื้นที่การศึกษาได้อย่างมีประสิทธิภาพ		ได้มาตรฐาน		
ลำดับที่	ผังขั้นตอนการดำเนินงาน	รายละเอียดงาน	เวลาดำเนินการ	มาตรฐานคุณภาพงาน	ผู้รับผิดชอบ	หมายเหตุ
1.	 <pre> graph TD A([ศึกษา วิเคราะห์ ตรวจสอบ ภารกิจ]) --> B[ศึกษา สังเคราะห์ ออกแบบ จัดระบบการทำงาน กระบวนการ ปรับปรุงโครงสร้างการแบ่งส่วนราชการภายใน] B --> C[ทยอยดำเนินการ] C --> D[ประเมินผล] D --> E[ศึกษาค้นคว้าหาแนวทางปฏิบัติ] E --> F([ศึกษา วิเคราะห์ ตรวจสอบ ภารกิจ]) </pre>	ศึกษา วิเคราะห์ ตรวจสอบ ภารกิจ ศึกษา สังเคราะห์ ออกแบบ จัดระบบการทำงาน กระบวนการ ปรับปรุงโครงสร้างการแบ่งส่วนราชการภายใน ทยอยดำเนินการ ประเมินผล ศึกษาค้นคว้าหาแนวทางปฏิบัติ ศึกษา วิเคราะห์ ตรวจสอบ ภารกิจ	1 สัปดาห์	คู่มือการปฏิบัติงานราชการ สำนักงานเขต	เจ้าหน้าที่	
2.		ศึกษา สังเคราะห์ ออกแบบ จัดระบบการทำงาน กระบวนการ ปรับปรุงโครงสร้างการแบ่งส่วนราชการภายใน ที่สอดคล้องกับบริบทการบริหาร สพป./สพม.	2 สัปดาห์		เจ้าหน้าที่/ คณะทำงาน	
3.		นำเสนอ กทท. พิจารณารับทราบความเห็นชอบการแบ่งส่วนราชการเป็นกลุ่มงานภายในสำนักงานเขตพื้นที่การศึกษา และแจ้งกลุ่มบริหารงานบุคคลดำเนินการด้านบุคลากร	2 วัน		เจ้าหน้าที่	
4.		- ประกาศการแบ่งส่วนราชการให้หน่วยงานที่เกี่ยวข้อง และสถานศึกษาทราบ - ดำเนินการบริหารจัดการให้เป็นไปตามโครงสร้างการแบ่งส่วนราชการที่กำหนด - วิจัย / ประเมินผล การดำเนินงานตามภารกิจหน้าที่ ความรับผิดชอบโครงสร้าง การแบ่งส่วนราชการ ของ สพป./สพม. และการแบ่งส่วนราชการเป็นกลุ่มงานภายใน	1 วัน	ประกาศการแบ่งส่วนราชการ	เจ้าหน้าที่	
5.		ศึกษา สังเคราะห์ ปัญหา อุปสรรค ข้อเสนอแนะ เพื่อเป็นข้อมูลปรับปรุง /พัฒนาคุณภาพการให้บริการ	2 สัปดาห์	รายงานผลการปฏิบัติงานราชการ	เจ้าหน้าที่/ คณะทำงาน	

เอกสารอ้างอิง
 1. ระเบียบบริหารราชการกระทรวงศึกษาธิการ พ.ศ.2546
 2. ประมวลกฎหมายวิธีพิจารณาความอาชญา พ.ศ.2553
 3. ประกาศกระทรวงศึกษาธิการ เรื่อง การแบ่งส่วนราชการภายในสำนักงานเขตพื้นที่การศึกษา พ.ศ.2553
 4. กฎกระทรวงว่าด้วยหลักเกณฑ์และวิธีการกระจายอำนาจการบริหารและการจัดการศึกษา พ.ศ.2550
 คำอธิบายสัญลักษณ์เบื้องต้น  จุดเริ่มต้นหรือสิ้นสุดกระบวนการ  การตัดสินใจ  กิจกรรมหรือการปฏิบัติ  จุดเชื่อมโยงระหว่างหน้า (ถ้าไม่ระบุภายใน 1 หน้า)

ตารางการวิเคราะห์งาน

บุคคล / หน่วยงานที่เกี่ยวข้อง	ขั้นตอนการปฏิบัติงาน	งาน / เรื่อง	บทบาท./ภารกิจ/หน้าที่ ตามประกาศ ศธ. งานการจัดระบบบริหารงาน การควบคุมภายใน และพัฒนาองค์กรสำนักงานเขตพื้นที่การศึกษา
1. สำนักงานเขตพื้นที่การศึกษา 2. คณะกรรมการเขตพื้นที่การศึกษา	1. ศึกษา วิเคราะห์ ตรวจสอบการดำเนินงานตามภารกิจหน้าที่ความรับผิดชอบโครงสร้าง การแบ่งส่วนราชการ ของสำนักงานเขตพื้นที่การศึกษาที่สอดคล้องกับประกาศกระทรวงศึกษาธิการ 2. ศึกษา สังเคราะห์ ออกแบบ จัดระบบการทำงาน กระบวนการ ปรับปรุงโครงการแบ่งส่วนราชการภายใน ที่สอดคล้องกับบริบทการบริหารสำนักงานเขตพื้นที่การศึกษา 3. นำเสนอคณะกรรมการเขตพื้นที่การศึกษาพิจารณาให้ความเห็นขอการแบ่งส่วนราชการเป็นกลุ่มงานภายในสำนักงานเขตพื้นที่การศึกษาและแจ้งกลุ่มบริหารงานบุคคลดำเนินการดำเนินการ 4. ประกาศการแบ่งส่วนราชการให้หน่วยงานที่เกี่ยวข้องและสถานศึกษาทราบ 5. ดำเนินการบริหารจัดการให้เป็นไปตามโครงสร้างการแบ่งส่วนราชการที่กำหนด	5.1 งานจัดระบบบริหารงาน	

ตารางการวิเคราะห์งาน

	บทบาท /ภารกิจ/หน้าที่ ตามประกาศ ศธ. งานการจัดระบบบริหารงาน การควบคุมภายใน และพัฒนาองค์กรสำนักงานเขตพื้นที่การศึกษา	งาน / เรื่อง 5.1 งานจัดระบบ บริหารงาน (ต่อ)	ขั้นตอนการปฏิบัติงาน 6. วิจัย / ประเมินผล /รายงานผลการดำเนินงานตาม ภารกิจหน้าที่ความรับผิดชอบโครงสร้าง การแบ่งส่วน ราชการ ของสำนักงานเขตพื้นที่การศึกษาประกาศ กระทรวงศึกษาธิการและการแบ่งส่วนราชการเป็น กลุ่มงานภายใน 7. ศึกษา /สังเคราะห์ ปัญหา อุปสรรค ข้อเสนอแนะ เพื่อเป็นข้อมูลปรับปรุง /พัฒนาคุณภาพการให้บริการ	บุคคล /หน่วยงานที่เกี่ยวข้อง 1. สำนักงานเขตพื้นที่การศึกษา 2. คณะกรรมการเขตพื้นที่ การศึกษา
5.				